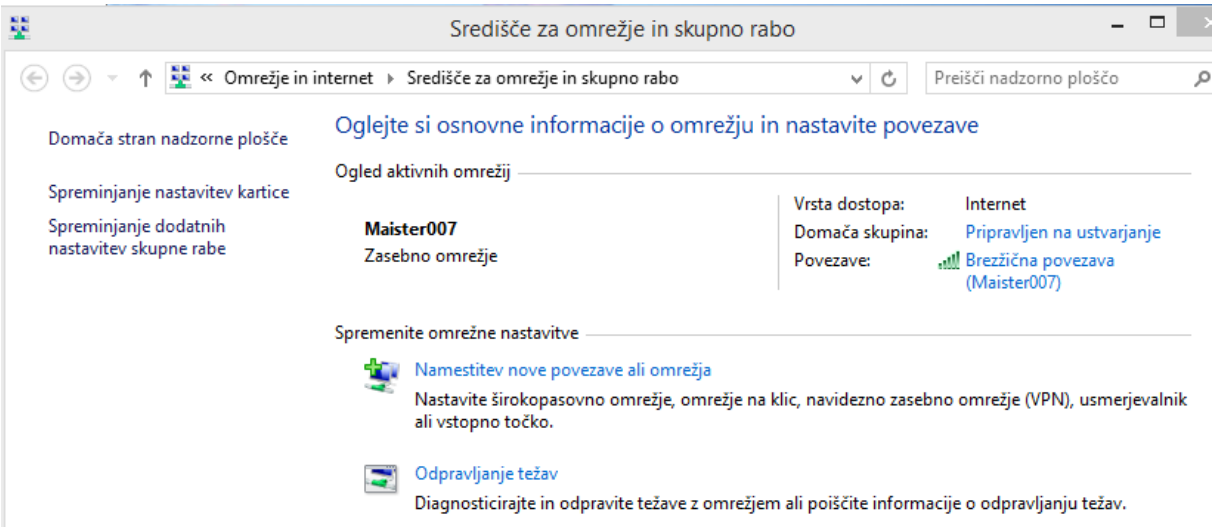
Središče za omrežje in skupno rabo
« Omrežje in internet ▸ Središče za omrežje in skupno rabo
Preišči nadzorno ploščo
Domača stran nadzorne plošče
Spreminjanje nastavitev kartice
Spreminjanje dodatnih nastavitev skupne rabe
Oglejte si osnovne informacije o omrežju in nastavite povezave
Ogled aktivnih omrežij
Maister007
Zasebno omrežje
Vrsta dostopa: Internet
Domača skupina: Pripravljen na ustvarjanje
Povezave: Brezžična povezava (Maister007)
Spremenite omrežne nastavitve
Namestitev nove povezave ali omrežja
Nastavite širokopasovno omrežje, omrežje na klic, navidezno zasebno omrežje (VPN), usmerjevalnik ali vstopno točko.
Odpravljanje težav
Diagnosticirajte in odpravite težave z omrežjem ali poiščite informacije o odpravljanju težav.

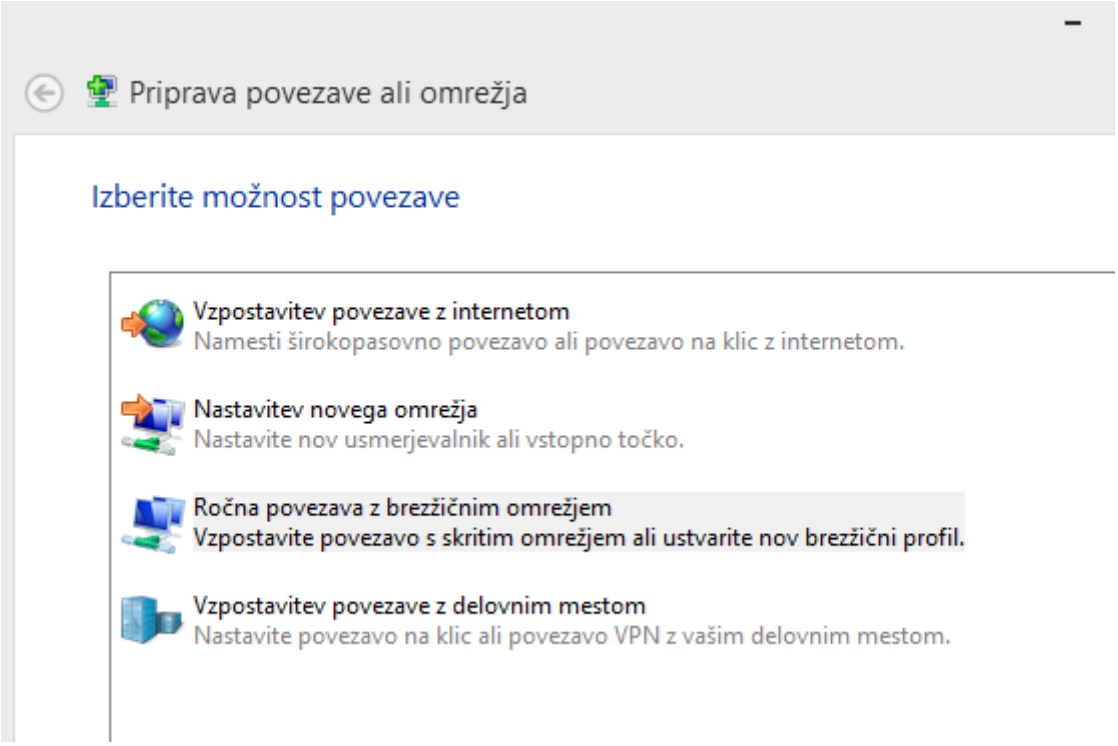
Priprava povezave ali omrežja
Izberite možnost povezave
Vzpostavitev povezave z internetom
Namesti širokopasovno povezavo ali povezavo na klic z internetom.
Nastavitev novega omrežja
Nastavite nov usmerjevalnik ali vstopno točko.
Ročna povezava z brezžičnim omrežjem
Vzpostavite povezavo s skritim omrežjem ali ustvarite nov brezžični profil.
Vzpostavitev povezave z delovnim mestom
Nastavite povezavo na klic ali povezavo VPN z vašim delovnim mestom.

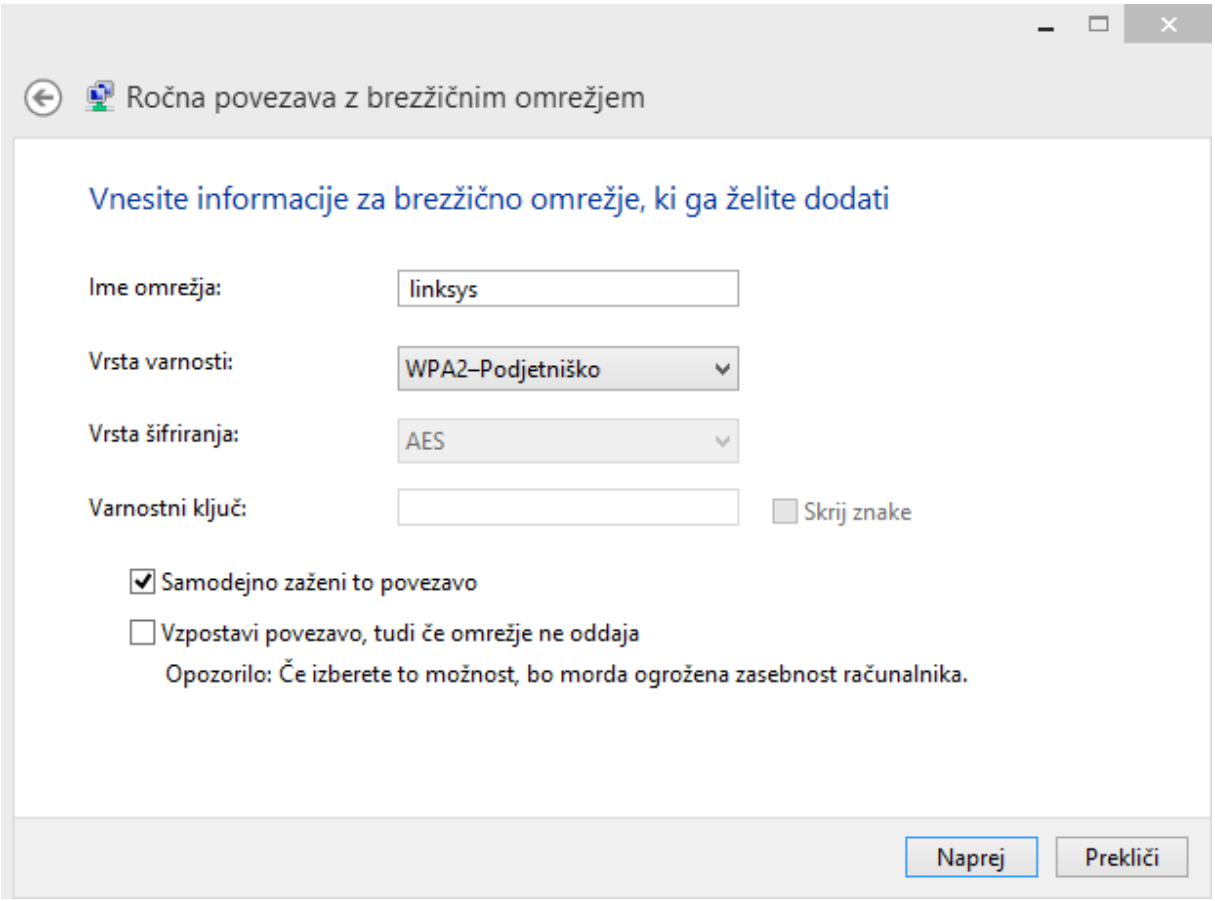
Ročna povezava z brezžičnim omrežjem
Vnesite informacije za brezžično omrežje, ki ga želite dodati
Ime omrežja:
linksys
Vrsta varnosti:
WPA2–Podjetniško
Vrsta šifriranja:
AES
Varnostni ključ:
Skrij znake
Samodejno zaženi to povezavo
Vzpostavi povezavo, tudi če omrežje ne oddaja
Opozorilo: Če izberete to možnost, bo morda ogrožena zasebnost računalnika.
Naprej
Prekliči

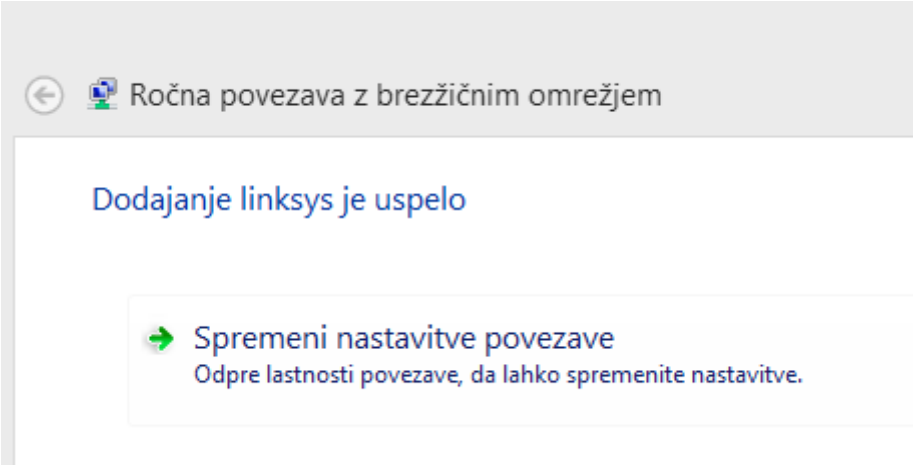
Ročna povezava z brezžičnim omrežjem
Dodajanje linksys je uspelo
Spremeni nastavitve povezave
Odpre lastnosti povezave, da lahko spremenite nastavitve.

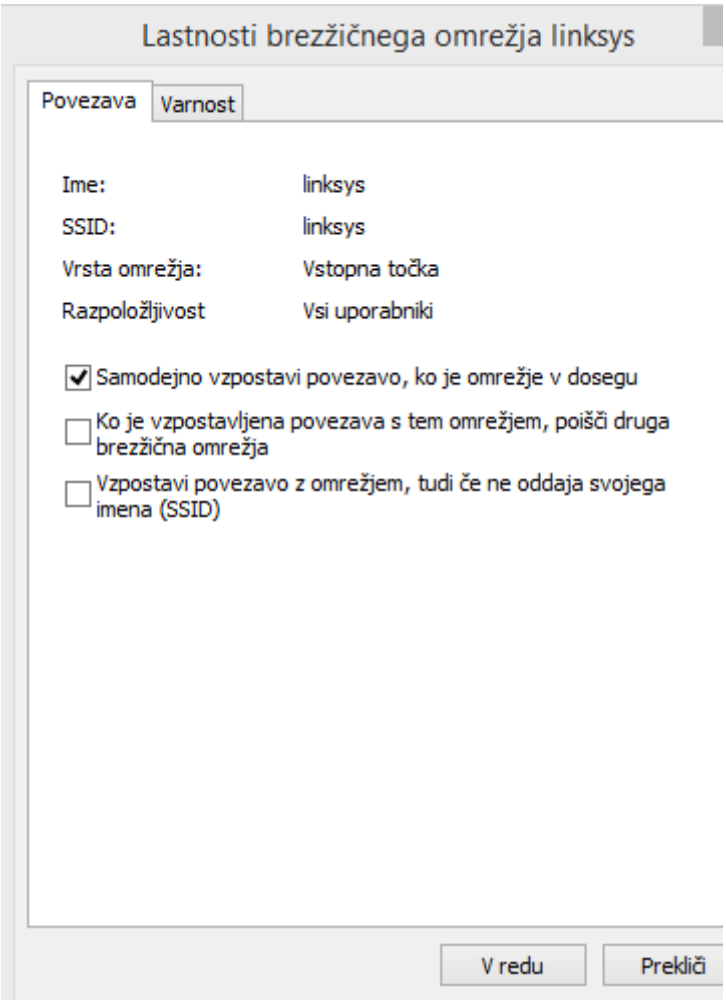
Lastnosti brezžičnega omrežja linksys
Povezava
Varnost
Ime:
linksys
SSID:
linksys
Vrsta omrežja:
Vstopna točka
Razpoložljivost
Vsi uporabniki
Samodejno vzpostavi povezavo, ko je omrežje v dosegu
Ko je vzpostavljena povezava s tem omrežjem, poišči druga brezžična omrežja
Vzpostavi povezavo z omrežjem, tudi če ne oddaja svojega imena (SSID)
V redu
Prekliči

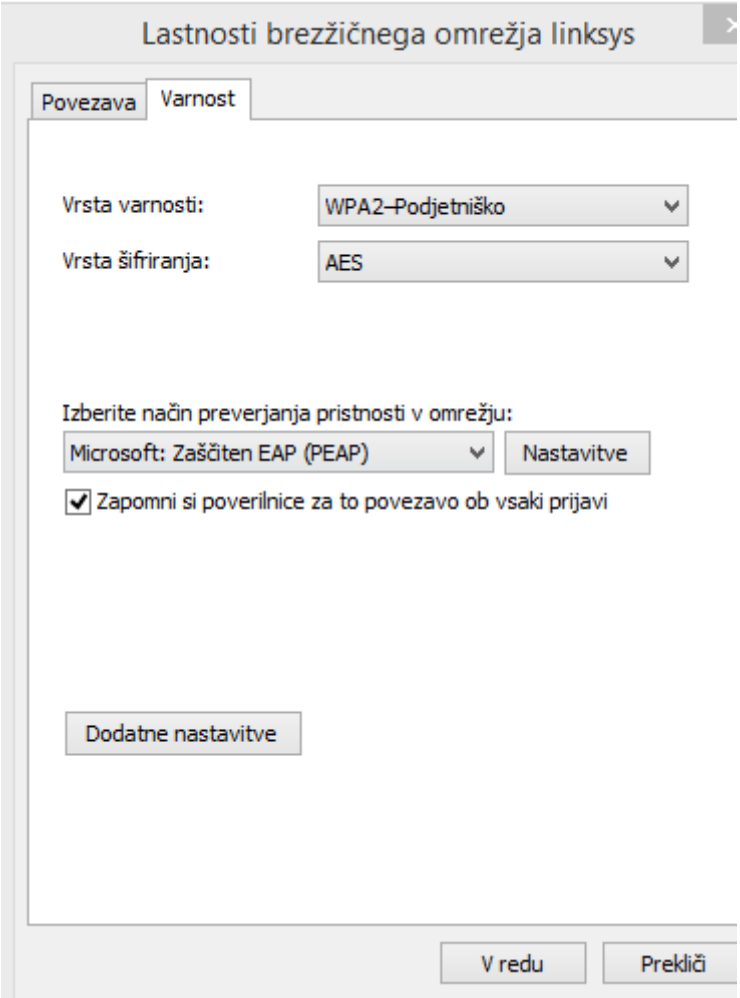
Lastnosti brezžičnega omrežja linksys
Povezava
Varnost
Vrsta varnosti:
WPA2-Podjetniško
Vrsta šifriranja:
AES
Izberite način preverjanja pristnosti v omrežju:
Microsoft: Zaščiten EAP (PEAP)
Nastavitve
Zapomni si poverilnice za to povezavo ob vsaki prijavi
Dodatne nastavitve
V redu
Prekliči

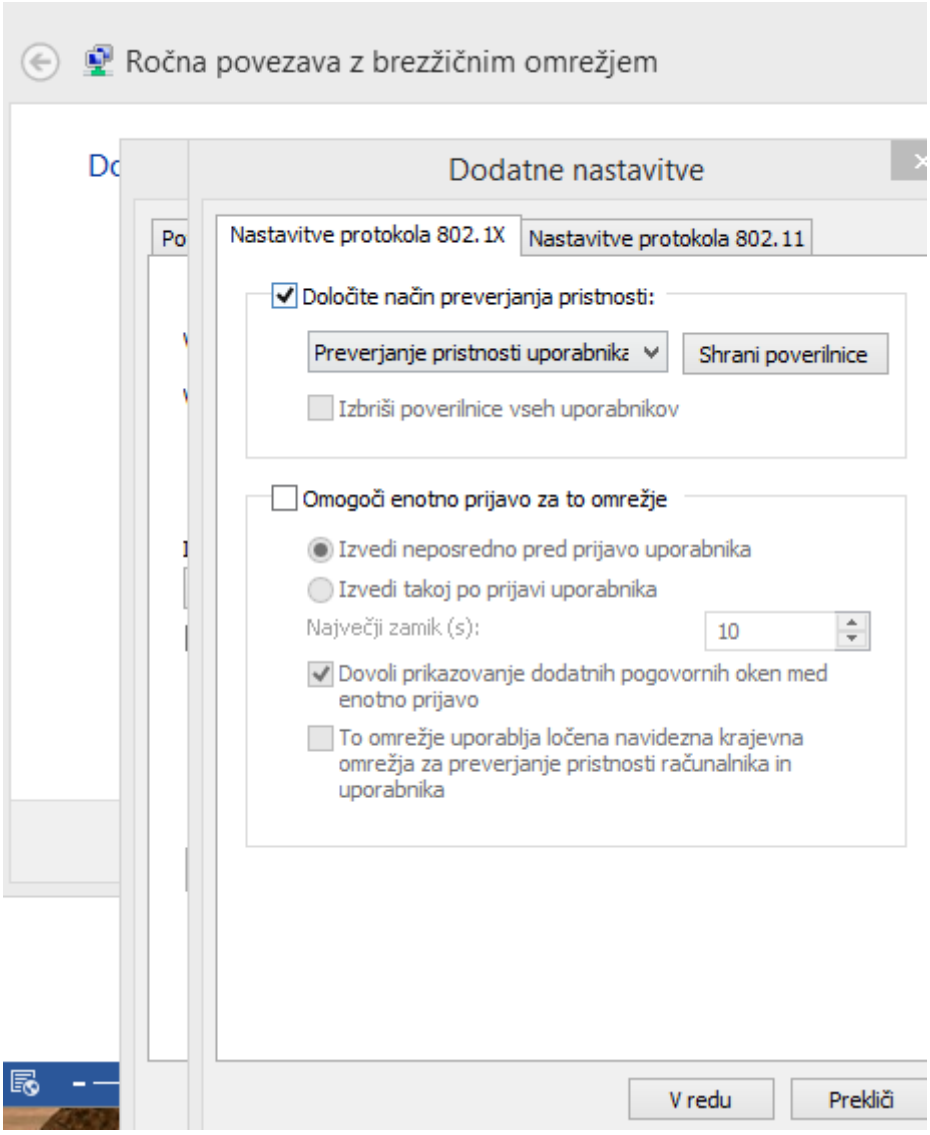
Ročna povezava z brezžičnim omrežjem
Dodatne nastavitve
Nastavitve protokola 802.1X
Nastavitve protokola 802.11
Določite način preverjanja pristnosti:
Preverjanje pristnosti uporabnika
Shrani poverilnice
Izbriši poverilnice vseh uporabnikov
Omogoči enotno prijavo za to omrežje
Izvedi neposredno pred prijavo uporabnika
Izvedi takoj po prijavi uporabnika
Največji zamik (s):
10
Dovoli prikazovanje dodatnih pogovornih oken med enotno prijavo
To omrežje uporablja ločena navidezna krajevna omrežja za preverjanje pristnosti računalnika in uporabnika
V redu
Prekliči

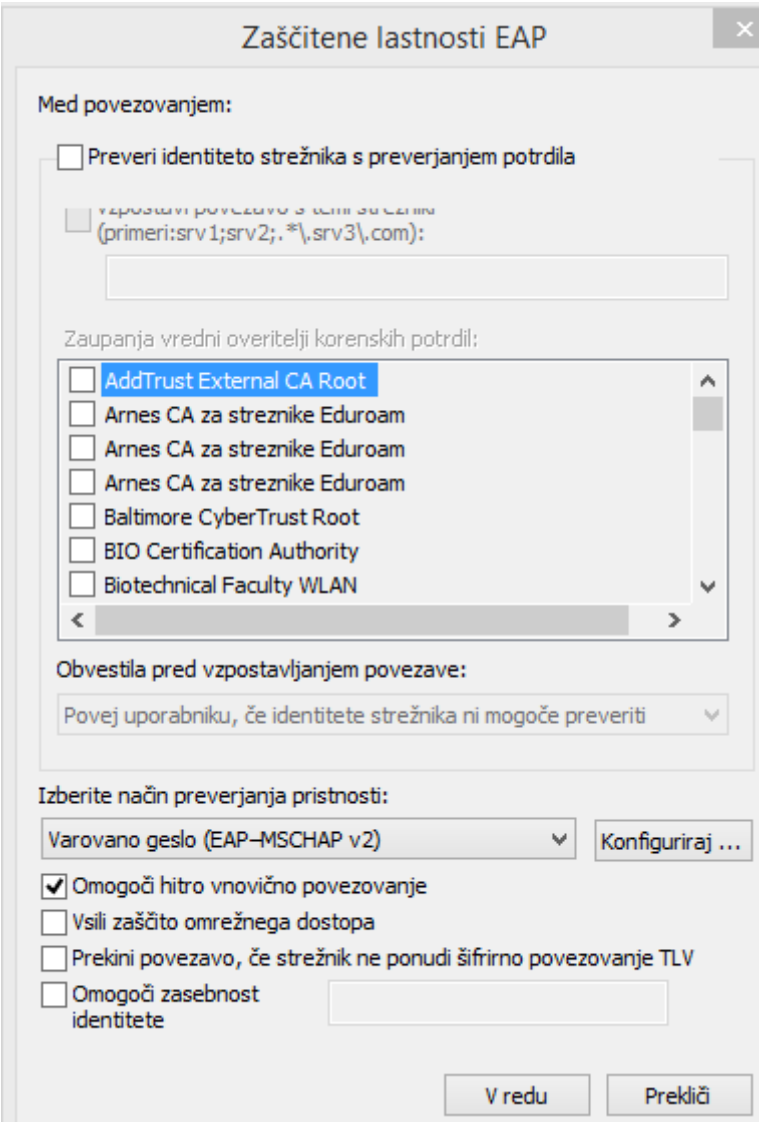
Zaščitene lastnosti EAP
Med povezovanjem:
Preveri identiteto strežnika s preverjanjem potrdila
(primeri:srv1;srv2;.*\.srv3\.com):
Zaupanja vredni overitelji korenskih potrdil:
AddTrust External CA Root
Arnes CA za streznike Eduroam
Arnes CA za streznike Eduroam
Arnes CA za streznike Eduroam
Baltimore CyberTrust Root
BIO Certification Authority
Biotechnical Faculty WLAN
Obvestila pred vzpostavljanjem povezave:
Povej uporabniku, če identitete strežnika ni mogoče preveriti
Izberite način preverjanja pristnosti:
Varovano geslo (EAP-MSCHAP v2)
Konfiguriraj ...
Omogoči hitro vnovično povezovanje
Vsili zaščito omrežnega dostopa
Prekini povezavo, če strežnik ne ponudi šifrirno povezovanje TLV
Omogoči zasebnost identitete
V redu
Prekliči

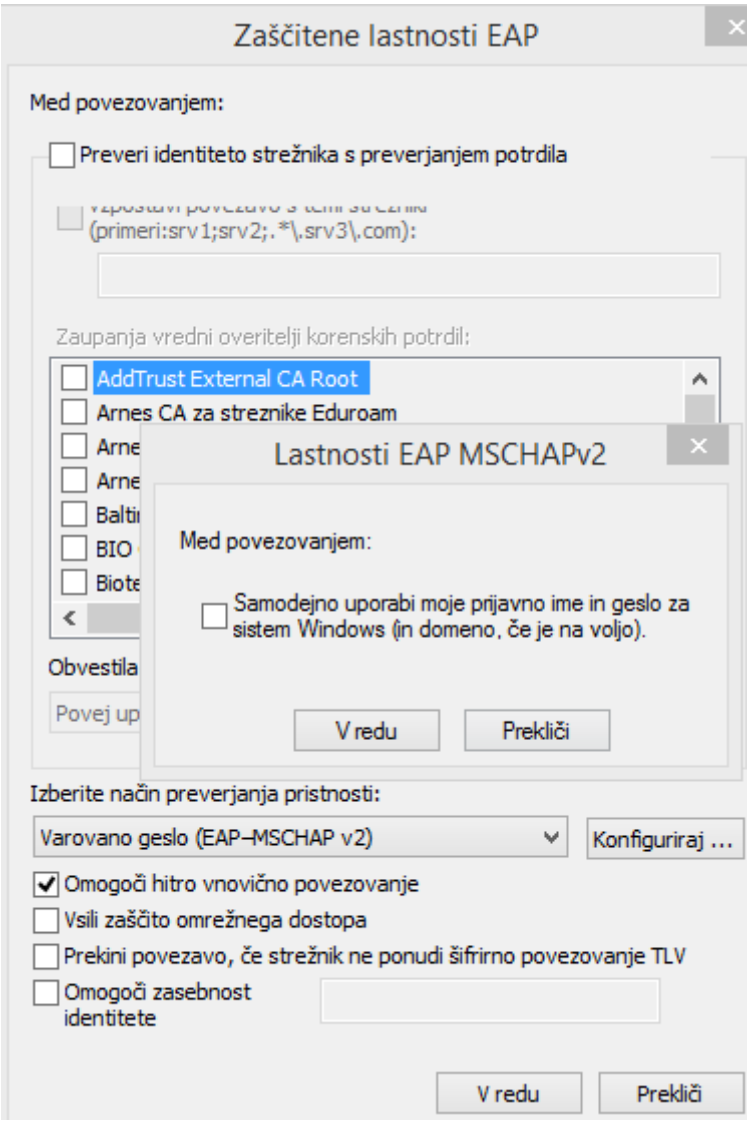

Izbirajte V redu, dokler ne pridete do naslednje slike…

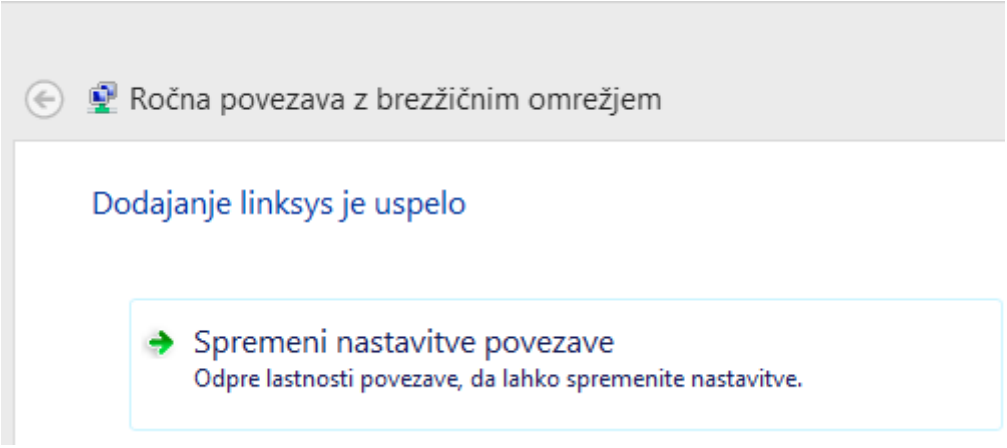

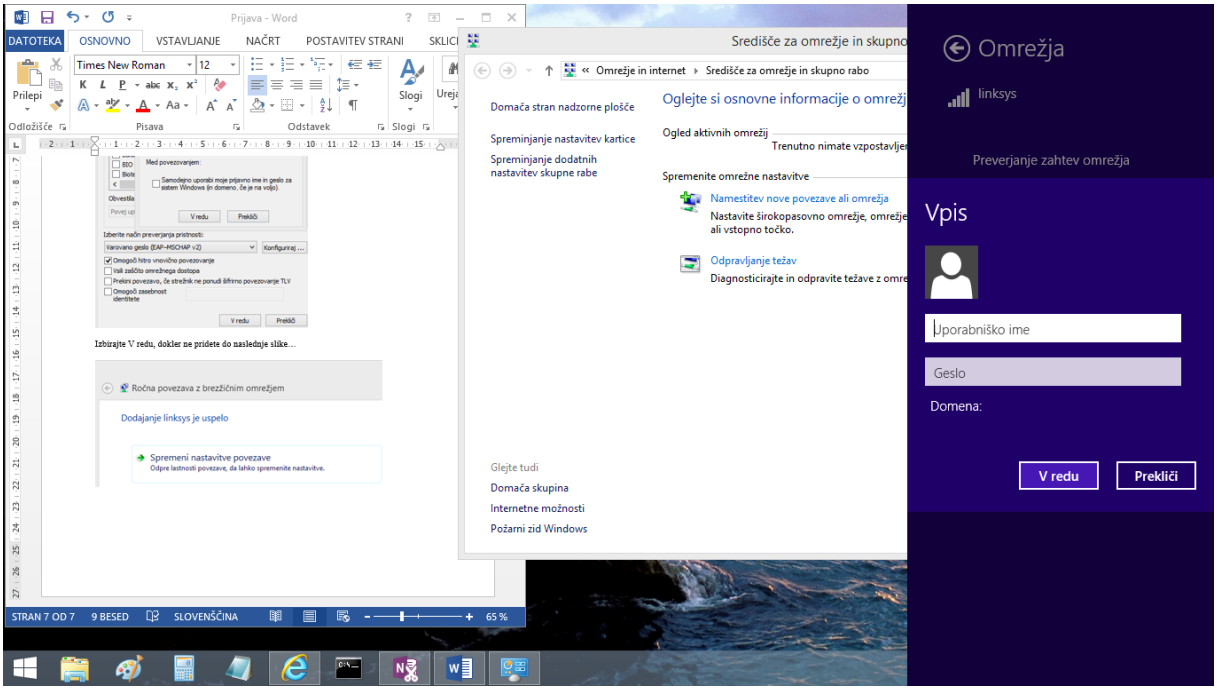
Prijava - Word
DATOTEKA
OSNOVNO
VSTAVLJANJE
NAČRT
POSTAVITEV STRANI
SKLICI
Times New Roman
12
Prilepi
Slogi
Odložišče
Pisava
Odstavek
Med povezovanjem:
Samodejno uporabi moje prijavno ime in geslo za sistem Windows (in domeno, če je na voljo).
Obvestila
Povej up
V redu
Prekliči
Izberite način preverjanja pristnosti:
Varovano geslo (EAP-MSCHAP v2)
Konfiguriraj ...
Omogoči hitro vnovično povezovanje
Vsili zaščito omrežnega dostopa
Prekini povezavo, če strežnik ne ponudi šifrirno povezovanje TLV
Omogoči zasebnost identitete
Izbirajte V redu, dokler ne pridete do naslednje slike...
Ročna povezava z brezžičnim omrežjem
Dodajanje linksys je uspelo
Spremeni nastavitve povezave
Odpre lastnosti povezave, da lahko spremenite nastavitve.
STRAN 7 OD 7
9 BESED
SLOVENŠČINA
65 %
Omrežje in internet
Središče za omrežje in skupno rabo
Oglejte si osnovne informacije o omrežj
Domača stran nadzorne plošče
Spreminjanje nastavitev kartice
Spreminjanje dodatnih nastavitev skupne rabe
Ogled aktivnih omrežij
Trenutno nimate vzpostavljen
Spremenite omrežne nastavitve
Namestitev nove povezave ali omrežja
Nastavite širokopasovno omrežje, omrežje ali vstopno točko.
Odpravljanje težav
Diagnosticirajte in odpravite težave z omre
Glejte tudi
Domača skupina
Internetne možnosti
Požarni zid Windows
Omrežja
linksys
Preverjanje zahtev omrežja
Vpis
Uporabniško ime
Geslo
Domena:
V redu
Prekliči

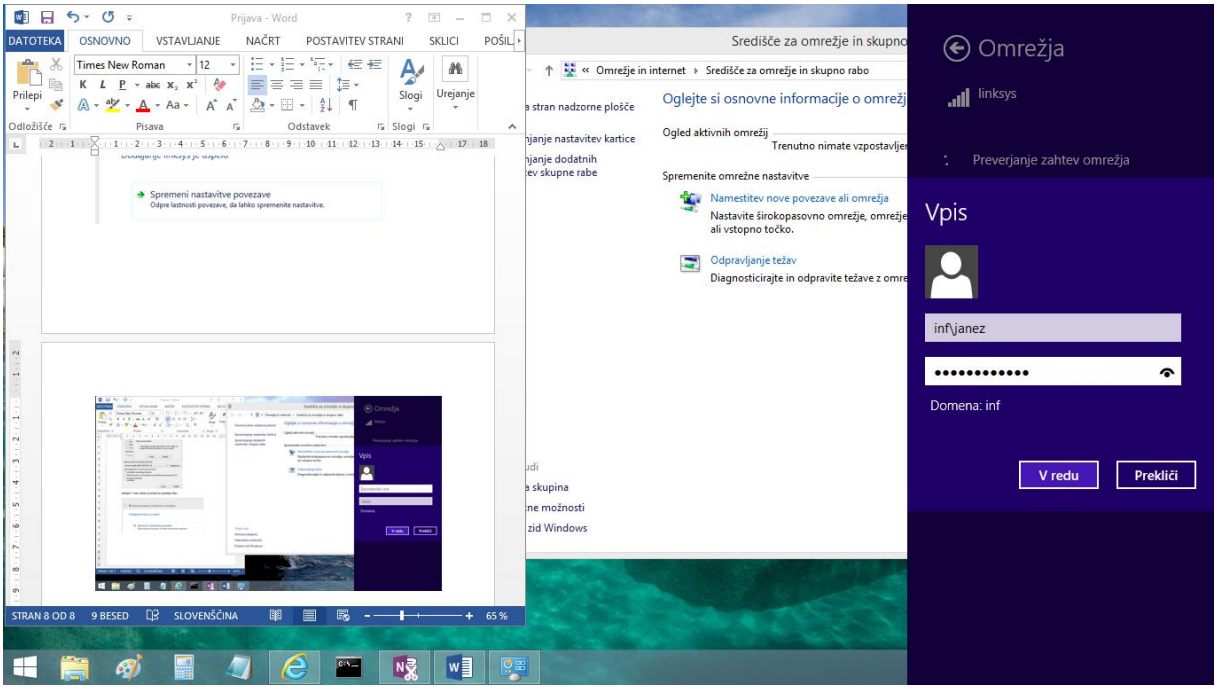
Prijava - Word
DATOTEKA
OSNOVNO
VSTAVLJANJE
NAČRT
POSTAVITEV STRANI
SKLICI
POŠIL
Times New Roman
12
Prilepi
Slogi
Urejanje
Odložišče
Pisava
Odstavek
Spremeni nastavitve povezave
Odpre lastnosti povezave, da lahko spremenite nastavitve.
STRAN 8 OD 8
9 BESED
SLOVENŠČINA
65 %
Omrežje in internet
Središče za omrežje in skupno rabo
Oglejte si osnovne informacije o omrežj
Ogled aktivnih omrežij
Trenutno nimate vzpostavljen
Spremenite omrežne nastavitve
Namestitev nove povezave ali omrežja
Nastavite širokopasovno omrežje, omrežje ali vstopno točko.
Odpravljanje težav
Diagnosticirajte in odpravite težave z omre
Omrežja
linksys
Preverjanje zahtev omrežja
Vpis
inf\janez
Domena: inf
V redu
Prekliči

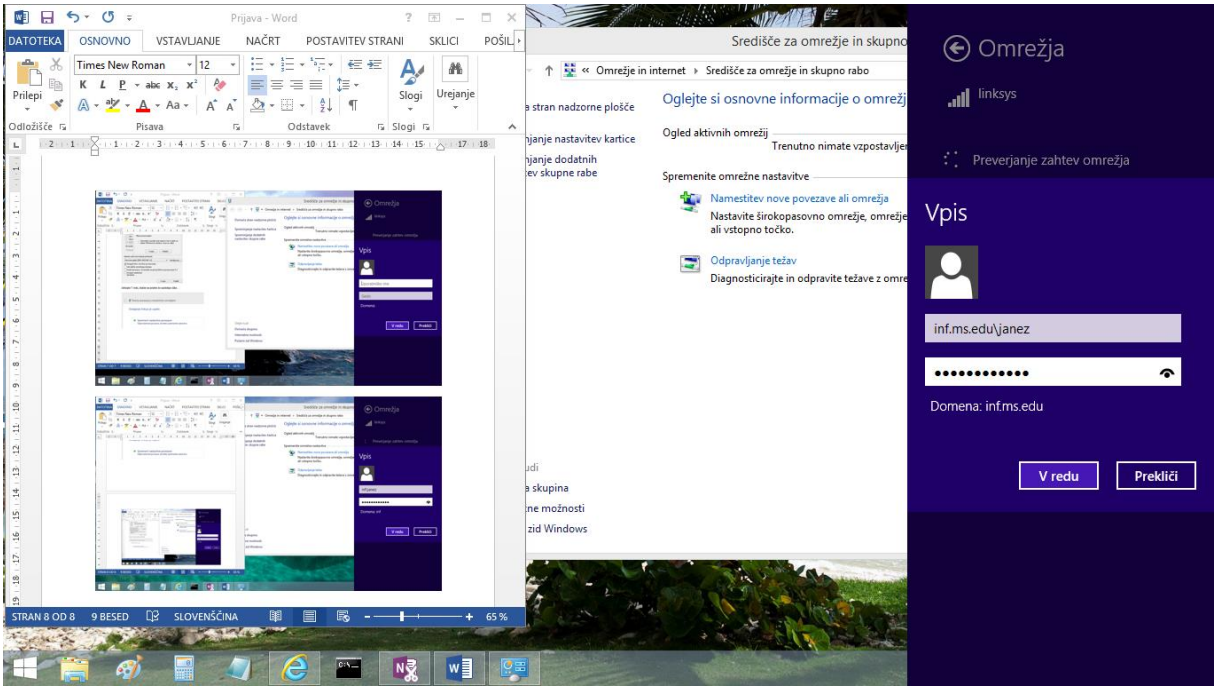
Prijava - Word
DATOTEKA
OSNOVNO
VSTAVLJANJE
NAČRT
POSTAVITEV STRANI
SKLICI
Times New Roman
12
Prilepi
Slogi
Urejanje
Odložišče
Pisava
Odstavek
Slogi
STRAN 8 OD 8
9 BESED
SLOVENŠČINA
65 %
Omrežja
linksys
Preverjanje zahtev omrežja
Vpis
inf.ms.edu\janez
Domena: inf.ms.edu
V redu
Prekliči
Oglejte si osnovne informacije o omrežj
Ogled aktivnih omrežij
Spremenite omrežne nastavitve
Namestitev nove povezave ali omrežja
Odpravljanje težav

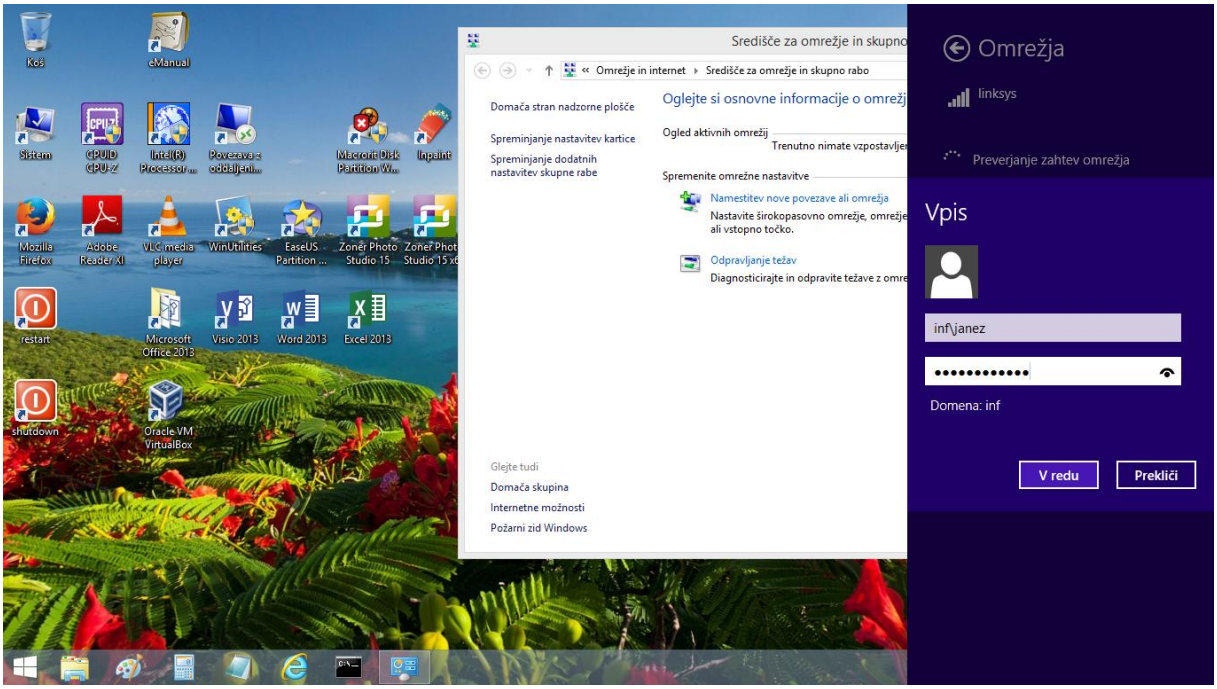
Koš
eManual
Sistem
CPUID CPU-Z
Intel(R) Processor ...
Poverava z oddaljeni...
Macrorit Disk Partition W...
Inpaint
Mozilla Firefox
Adobe Reader XI
VLC media player
WinUtilities
EaseUS Partition ...
Zoner Photo Studio 15
restart
Microsoft Office 2013
Visio 2013
Word 2013
Excel 2013
shutdown
Oracle VM VirtualBox
Omrežja
linksys
Preverjanje zahtev omrežja
Vpis
inf\janez
Domena: inf
V redu
Prekliči
Domača stran nadzorne plošče
Spreminjanje nastavitev kartice
Spreminjanje dodatnih nastavitev skupne rabe
Glejte tudi
Domača skupina
Internetne možnosti
Požarni zid Windows